C8

J URBAN

רמת שלמה, ירושלים

בית ירושלמי
מעל ומעבר

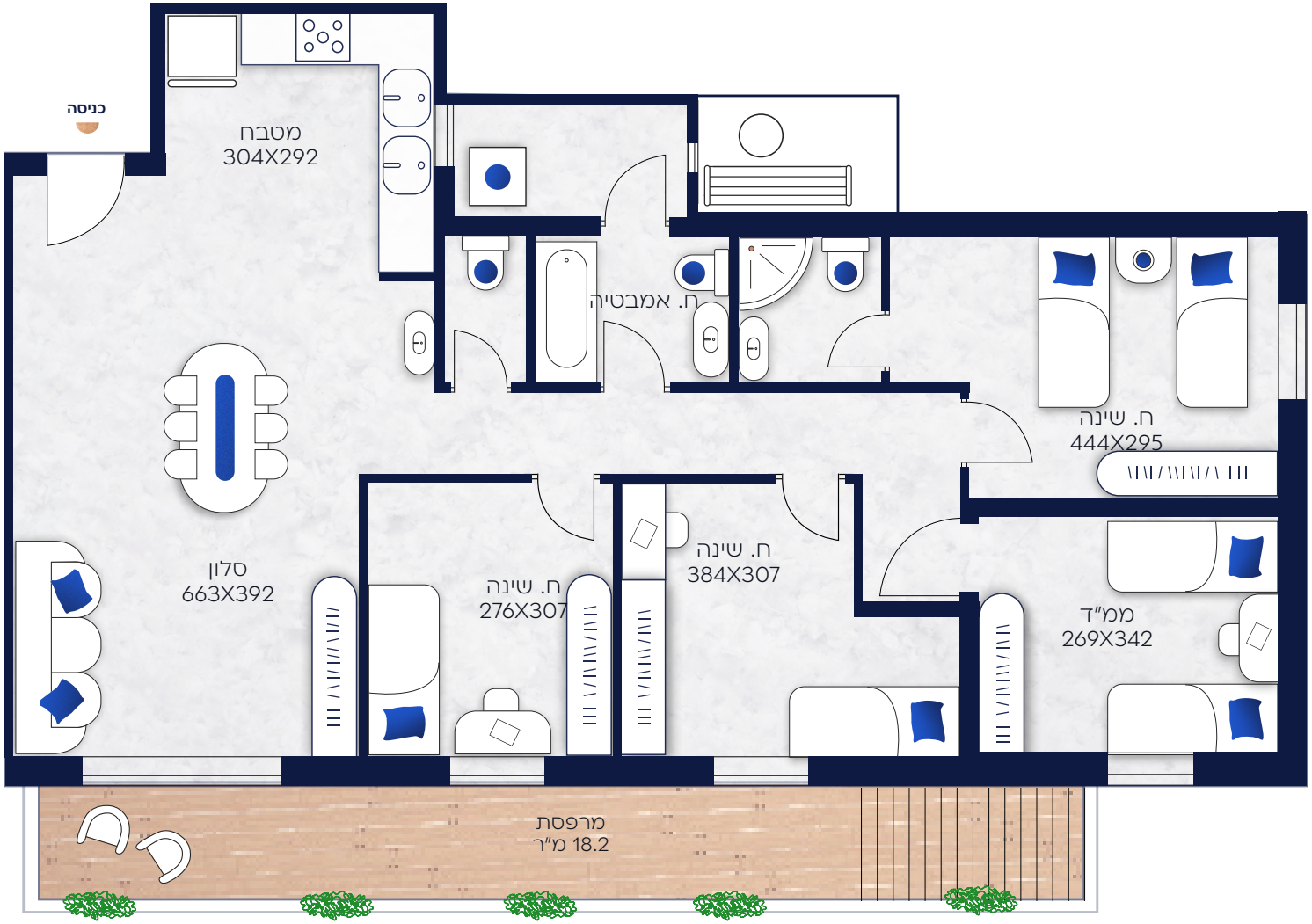

J URBAN

רמת שלמה, ירושלים

C8

בניין: C

קומה: 02 | דירה: 08

מספר חדרים | 5

שטח דירה | 115 מ"ר

שטח מרפסת | 18.2 מ"ר

--- רחוב חזו"א ---

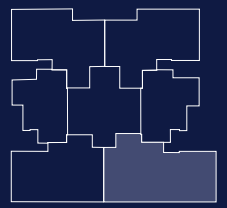

--- רחוב טולדנו ---